2.lakás

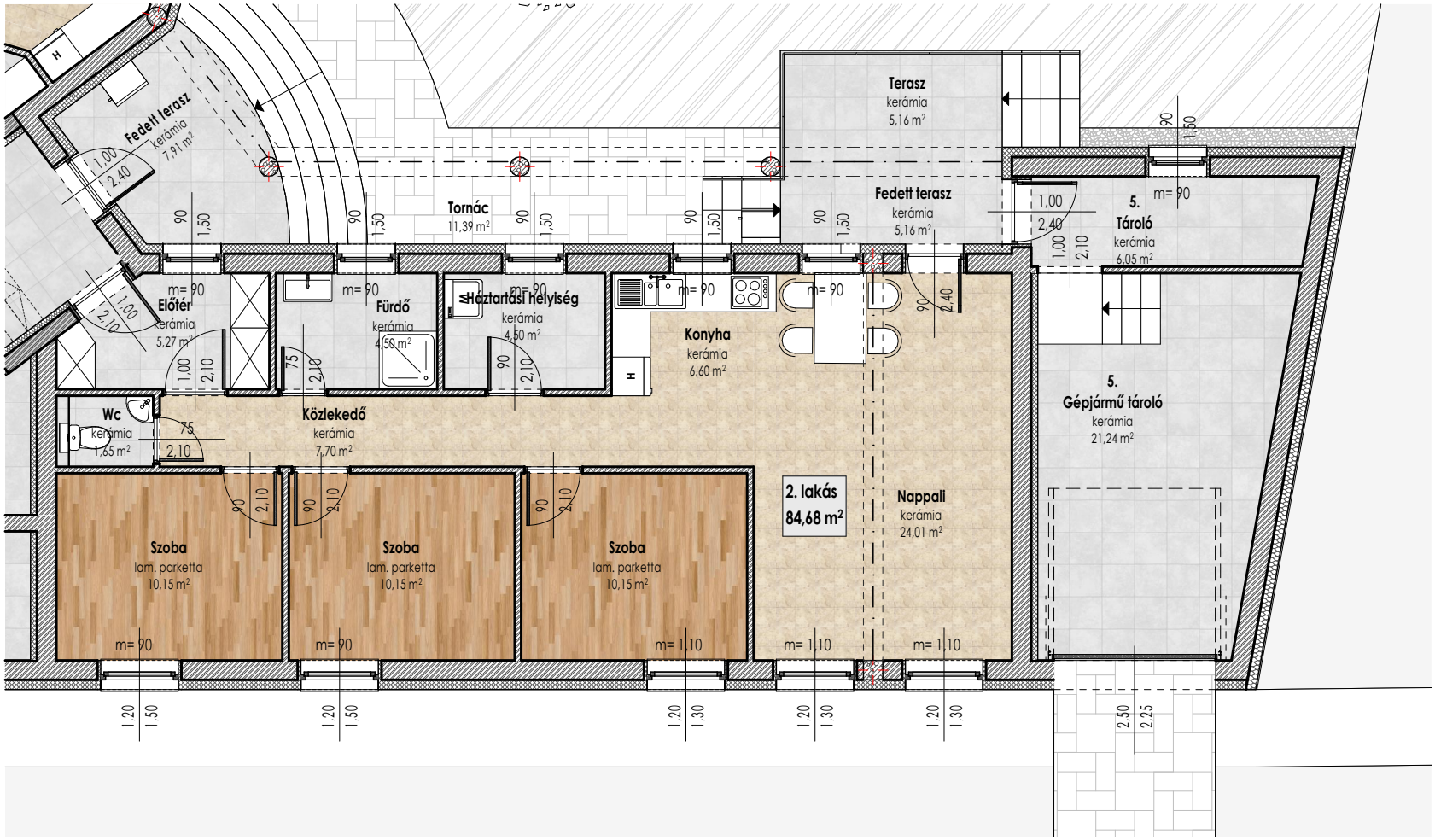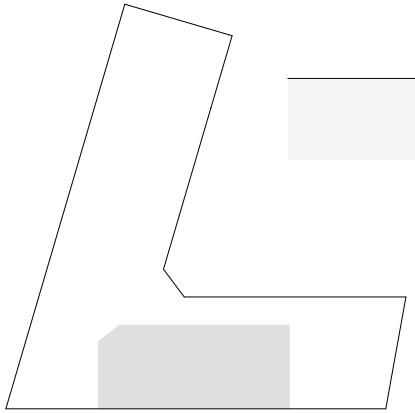
Fedett terasz
kerámia
7,91 m²
Terasz
kerámia
5,16 m²
Tornác
11,39 m²
Fedett terasz
kerámia
5,16 m²
5.
Tároló
kerámia
6,05 m²
Előtér
kerámia
5,27 m²
Fürdő
kerámia
4,50 m²
Háztartási helyiség
kerámia
4,50 m²
Konyha
kerámia
6,60 m²
Wc
kerámia
1,65 m²
Közlekedő
kerámia
7,70 m²
5.
Gépjármű tároló
kerámia
21,24 m²
Szoba
lam. parketta
10,15 m²
Szoba
lam. parketta
10,15 m²
Szoba
lam. parketta
10,15 m²
2. lakás
84,68 m²
Nappali
kerámia
24,01 m²