6. LAKÁS

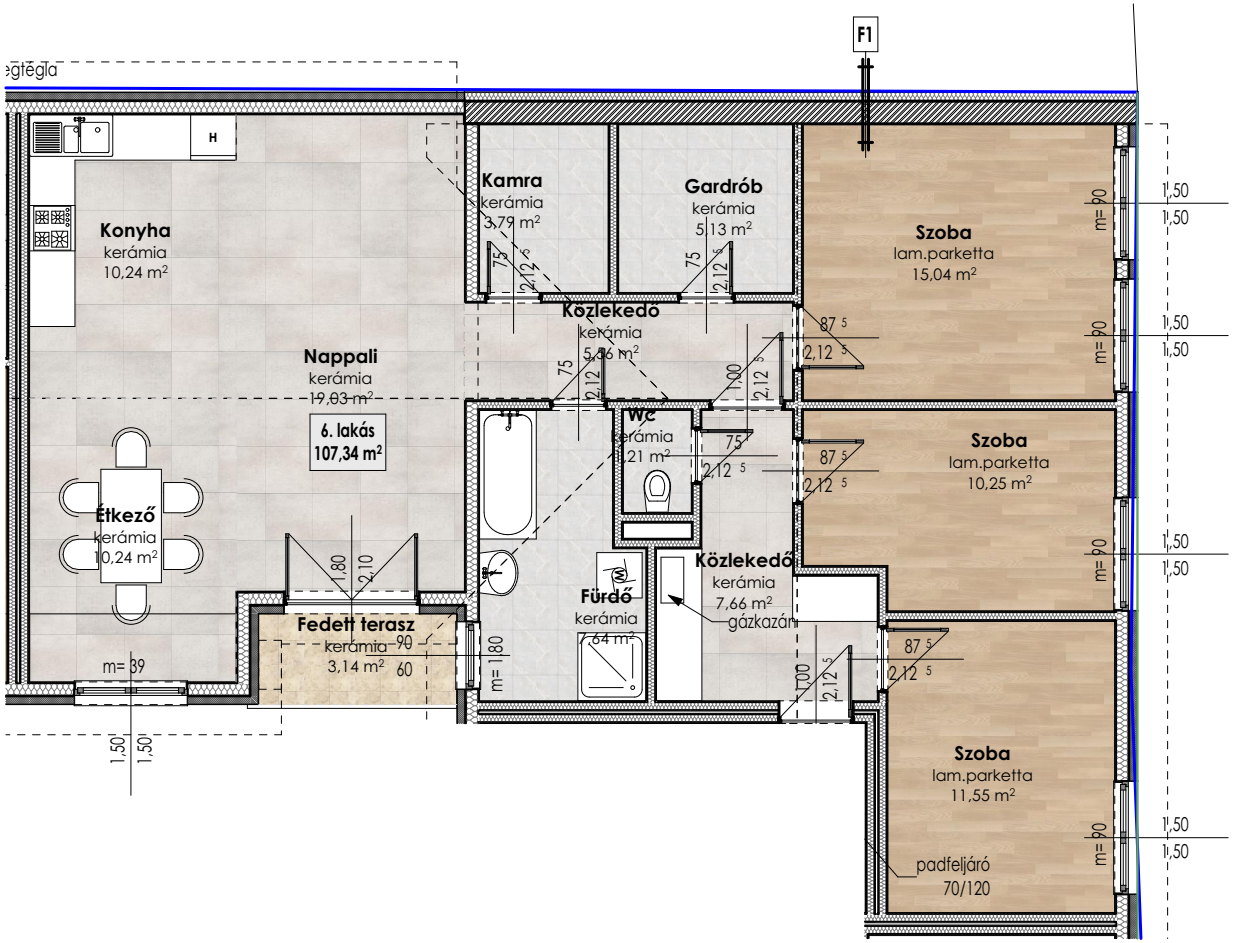
F1
Konyha
kerámia
10,24 m²
Kamra
kerámia
3,79 m²
Gardrób
kerámia
5,13 m²
Szoba
lam.parketta
15,04 m²
Közlekedő
kerámia
5,36 m²
Nappali
kerámia
19,03 m²
6. lakás
107,34 m²
Étkező
kerámia
10,24 m²
WC
kerámia
1,21 m²
Szoba
lam.parketta
10,25 m²
Fürdő
kerámia
7,64 m²
Közlekedő
kerámia
7,66 m²
gázkazán
Fedett terasz
kerámia
3,14 m²
Szoba
lam.parketta
11,55 m²
padfeljáró
70/120